

## Allegato 2 COVID-19: GESTIONE DEI CASI POSITIVI

**\*Nota importante:**  
la persona che risulta ad un test antigenico rapido (es. screening) va posta in isolamento e tempestiva esecuzione di tampone molecolare. In caso di esito positivo la persona viene gestita come descritto di seguito, altrimenti viene interrotto l'isolamento

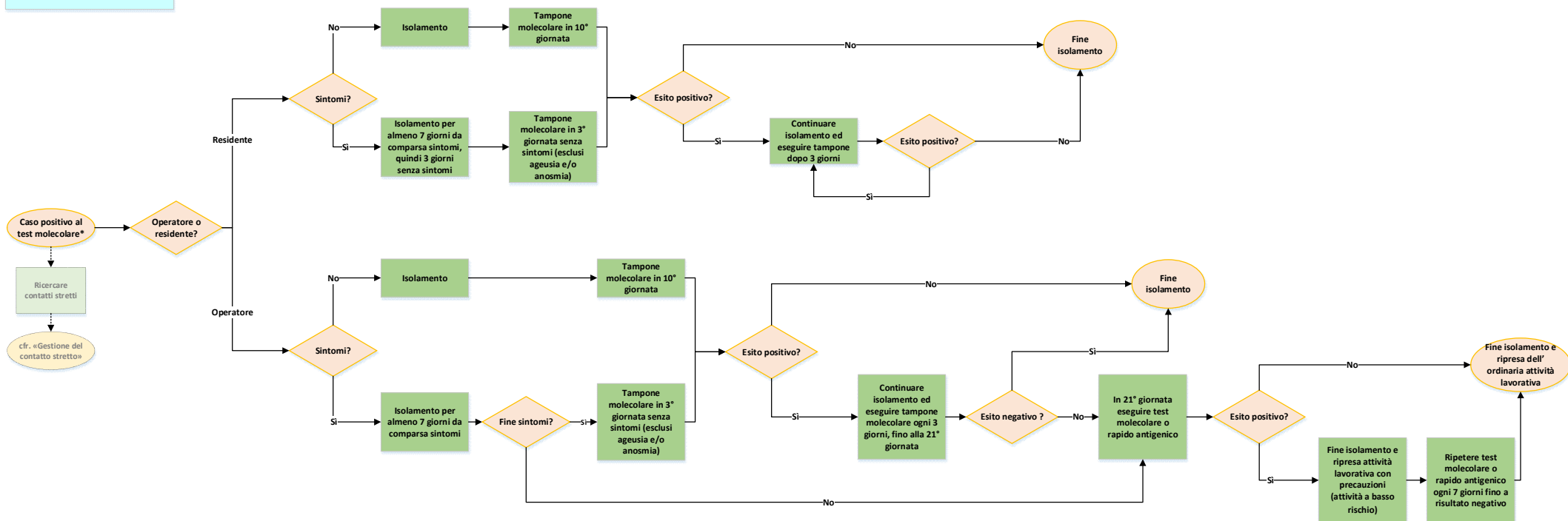

**Allegato 2**  
**COVID-19 : GESTIONE DEL CONTATTO STRETTO**

